

SÜLÜK TEDAVİSİ:

GELENEKSELDEN MODERN TIBBA, GETAT İLE GÜVENLİ UYGULAMA

Prof.Dr.Oğuz ÖZYARAL, Mikrobiyolog, Koruyucu Sağlık Uzmanı

SÜLÜK TEDAVİSİNDE Geleneksel ve Tamamlayıcı Tıp (GETAT) Merkezlerinin Önemi

Sülük tedavisi gibi geleneksel ve tamamlayıcı tıp (GETAT) yöntemleri, sağlık alanında uzun yıllardır kullanılan ve modern tıbbın belirli alanlarında destekleyici olarak değerlendirilen uygulamalardır.

Ancak bu tür tedavilerin etkinliği ve güvenliği, doğru uygulama koşulları, uzman kişiler tarafından yapılması ve bilimsel kriterlere uygunluğuyla doğrudan ilişkilidir.

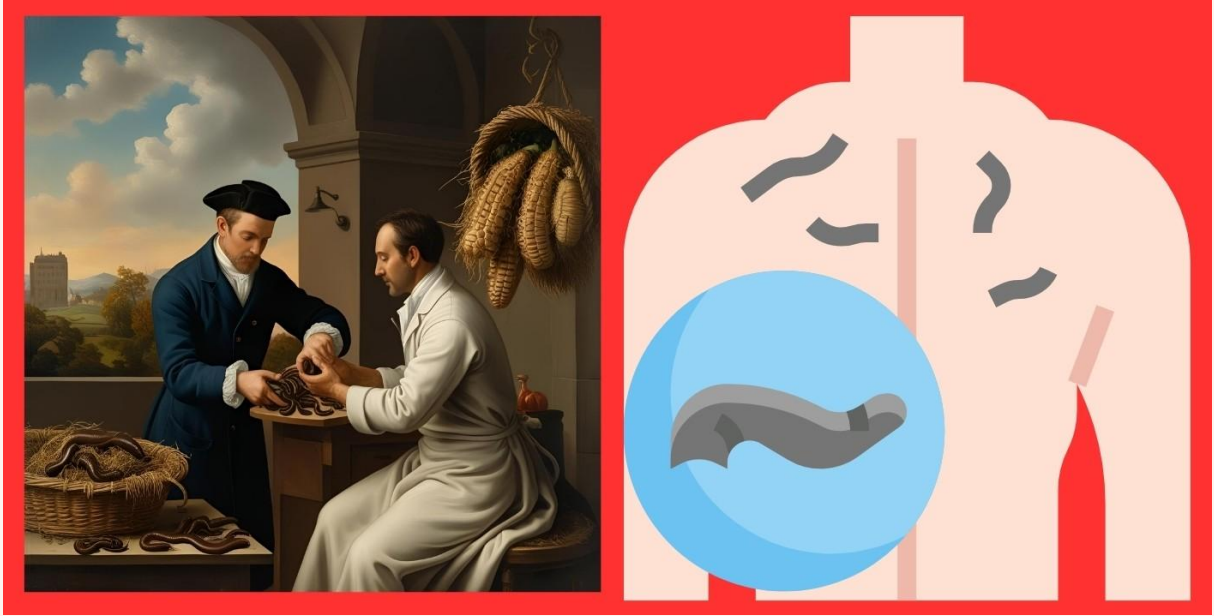

İşte tam da bu noktada, Geleneksel ve Tamamlayıcı Tıp (GETAT) Merkezleri, hastaların güvenli bir şekilde hizmet almasını sağlamak ve yanlış uygulamalardan kaynaklanan sağlık risklerini önlemek için büyük bir öneme sahiptir.

Sağlık Bakanlığı tarafından resmi olarak onaylanmış ve denetlenen GETAT merkezleri, bu alanda yetkin sağlık profesyonelleri tarafından hizmet sunulmasını sağlar.

Merdiven altı, hijyenik olmayan ve denetimsiz yerlerde yapılan uygulamalar, ciddi enfeksiyon riskleri, aşırı kanama, yanlış bölgeye uygulama ve alerjik reaksiyonlar gibi komplikasyonlara yol açabilir.

Bu nedenle, hastaların tedavi sürecinde bilinçli davranarak yalnızca yetkili ve güvenilir merkezleri tercih etmeleri hayati bir öneme sahiptir.



GETAT Merkezlerinin Sülük Tedavisindeki Rolü

1. Steril ve Güvenli Ortam Sağlar:

- Sülük tedavisinin en büyük risklerinden biri, enfeksiyon riskidir.
- GETAT merkezlerinde tek kullanımlık, steril ve tıbbi olarak uygun sülükler kullanılarak bu risk minimuma indirilir.
- İşlem sonrası **antiseptik temizlik ve yara bakımı** doğru şekilde yapılır.

2. Uzman ve Yetkili Sağlık Personeli Tarafından Uygulanır:

- GETAT merkezlerinde sülük tedavisi, **bu alanda eğitim almış SERTİFİKALI doktorlar ve sağlık profesyonelleri** tarafından yapılır.

3. Uzmanlar, hastanın tıbbi geçmişini değerlendirerek;

- Tedavinin uygun olup olmadığını belirler.
- Ayrıca detaylı bir şekilde değerlendirilen hastanın sağlık duruma göre kişiye özel bir tedavi planı oluşturulur.
- **Yanlış uygulamalardan kaçınılması** sağlanır.

4. Bilimsel ve Etik Standartlara Uygunluk Sağlar:

- Sağlık Bakanlığı'nın onayladığı **bilimsel protokoller** çerçevesinde tedavi uygulanır.

5. Geleneksel tıbbın modern bilimle entegrasyonu sağlanarak etkinliği kanıtlanmış yöntemler uygulanır.

6. Yan Etki ve Komplikasyonların Önlenmesi:

- GETAT merkezlerinde, **kanama riski, alerjik reaksiyonlar veya tansiyon düşmesi gibi olumsuz durumlara karşı önlem alınır.**
- Kan sulandırıcı ilaç kullanan, kanama bozukluğu olan veya bağışıklık sistemi zayıf bireylerde sülük tedavisi sakıncalı olabilir.
- GETAT merkezlerinde, **bu tür hastalar önceden değerlendirilerek gerekli önlemler alınır veya tedavi uygulanmaz.**
- Hastanın işlem sırasında ya da sonrasında gelişebilecek **tansiyon düşmesi, baş dönmesi veya aşırı kanama gibi durumlar karşısında acil müdahale imkanları** bulunur.

- **Acil müdahale imkanları bulunur.**

7. Hastaya Özel Değerlendirme ve Takip:

- **GETAT merkezleri, hastaların tedavi sürecini takip eder ve seansları kontrollü bir şekilde planlar. Tedavi sonrasında rehabilitasyon ve ek öneriler sunar.**

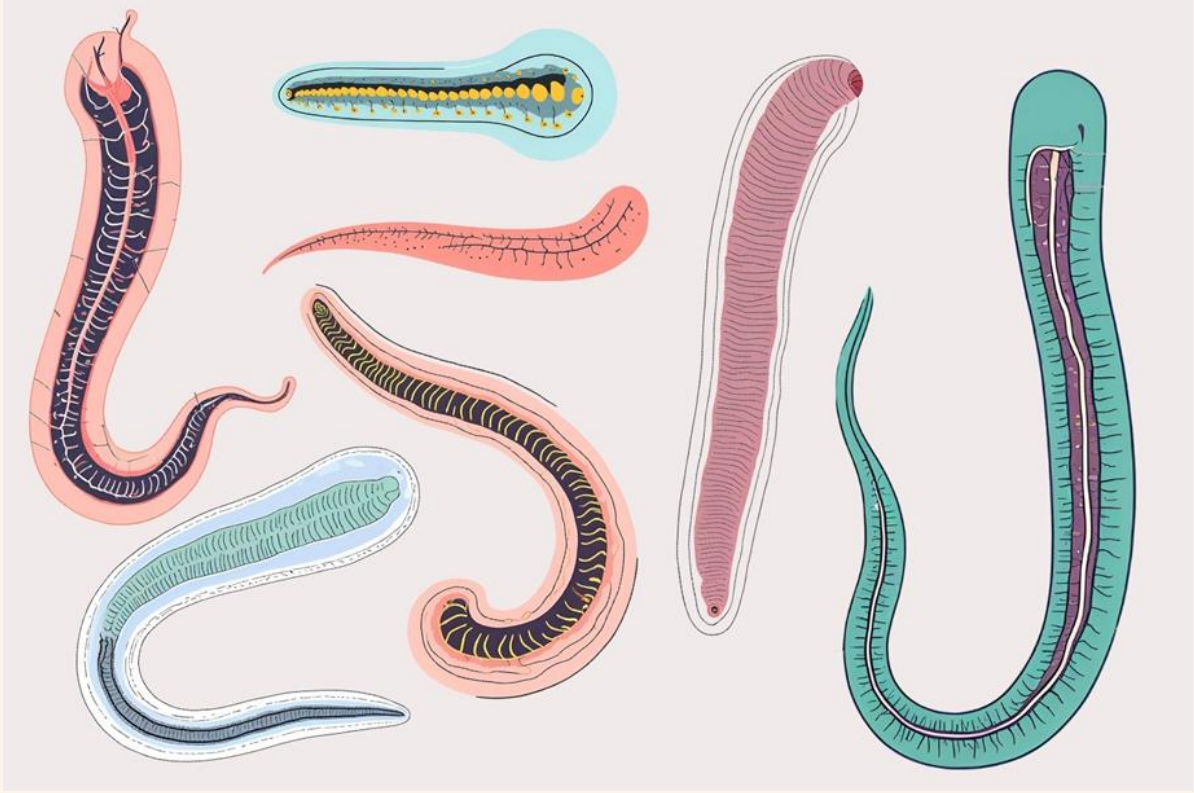

Merdiven Altı Uygulamalarla GETAT Merkezleri Arasındaki Farklar

Kriter	GETAT Merkezi	Merdiven Altı Uygulamalar
Yetkili Uygulayıcılar	Sertifikalı doktorlar ve sağlık profesyonelleri	Deneyimsiz, eğitimsiz kişiler
Steril Koşullar	Tek kullanımlık sülükler, hijyenik ortam	Aynı sülüğün tekrar kullanımı, hijyen eksikliği
Tıbbi Değerlendirme	Hastanın sağlık geçmişine göre kişiye özel uygulama	Herkese aynı yöntem, kontrolsüz uygulama
Risk Yönetimi	Kanama, enfeksiyon, alerji gibi risklere karşı önlem alınır	Müdahale imkânı yok, yüksek risk
Bakanlık Denetimi	Sağlık Bakanlığı onaylı ve denetimli	Kayıt dışı, denetimsiz uygulamalar
Sonuç ve Etkinlik	Bilimsel verilerle desteklenen yöntemler	Belirsiz sonuçlar, yüksek komplikasyon riski



Merdiven Altı Uygulamaların Tehlikeleri

Denetimsiz ve tıbbi eğitim almamış kişiler tarafından yapılan sülük tedavileri ciddi sağlık sorunlarına yol açabilir.

Hijyenik olmayan ortamlarda yapılan uygulamalar, enfeksiyon ve bulaşıcı hastalık risklerini artırırken, yanlış noktalara yapılan uygulamalar ise ciddi kan kaybı ve sinir hasarına sebep olabilir. Ayrıca, kullanılan sülüklerin tekrar tekrar kullanılması, kan yoluyla bulaşan hastalıkların yayılmasına neden olabilir.

Bu nedenle, yalnızca Sağlık Bakanlığı tarafından yetkilendirilmiş GETAT merkezlerinde tedavi görmek, bireyin sağlığını koruması açısından hayati öneme sahiptir.

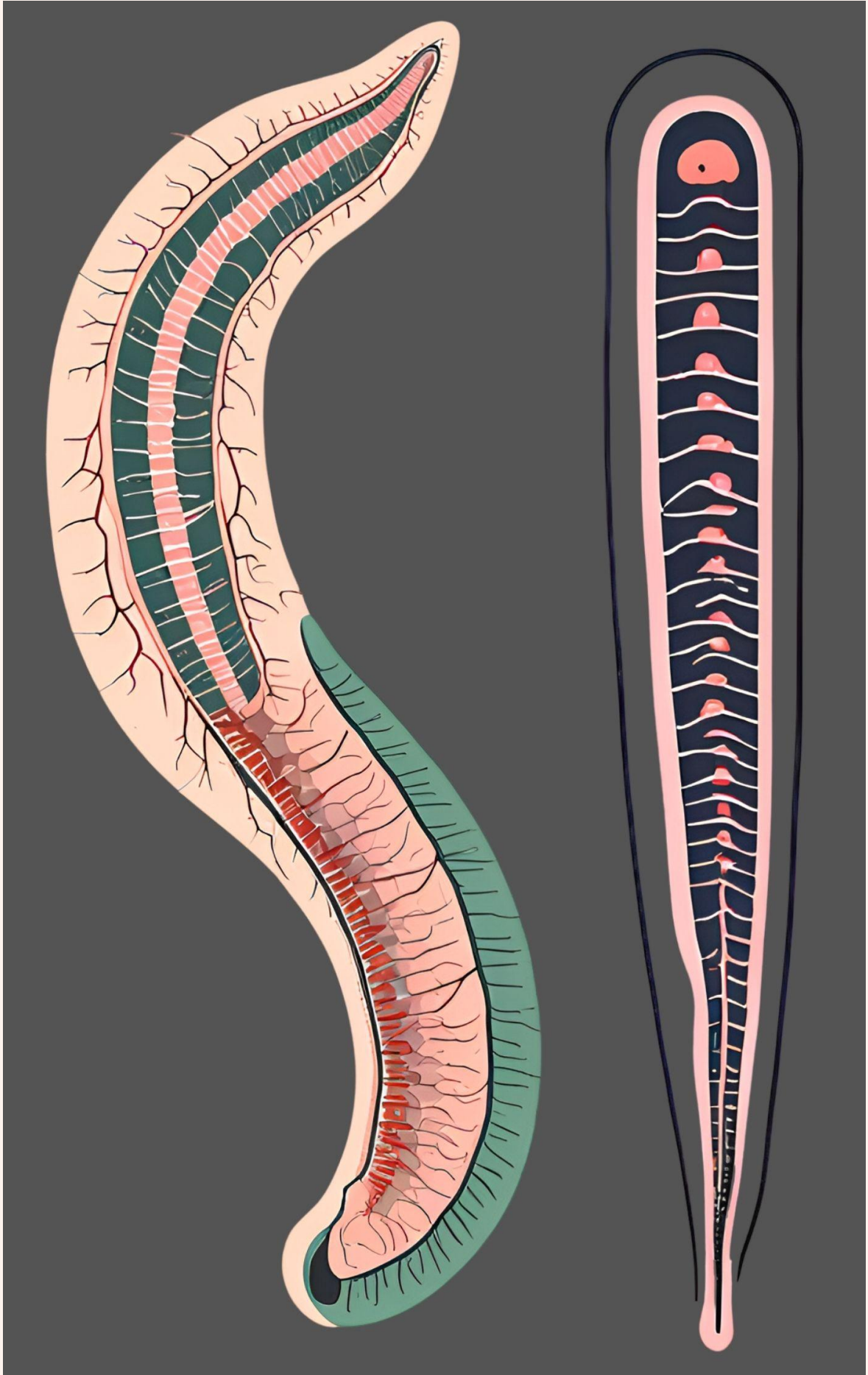

TOPLUMU BİLİNÇLENDİRMEK İÇİN ÖNEMLİ UYARILAR

Sülük tedavisi gibi geleneksel ve tamamlayıcı tıp uygulamaları (GETAT) doğru ellerde uygulandığında sağlık açısından faydalı olabilir. Ancak yanlış ve denetimsiz uygulamalar ciddi sağlık sorunlarına yol açabilir.

Sağlığınızı riske atmamak için aşağıdaki uyarılara dikkat edin!

1. Yalnızca Resmi ve Yetkili GETAT Merkezlerini Tercih Edin

✓ Sağlık Bakanlığı onaylı ve denetimli merkezlerde yapılan uygulamalar güvenlidir.

✗ Merdiven altı, izinsiz ve kontrolsüz yerlerde yapılan uygulamalar enfeksiyon, aşırı kanama ve bulaşıcı hastalık riski taşır.

 GETAT merkezlerinin yetkili olup olmadığını araştırın! Sağlık Bakanlığı'nın resmi web sitesinden veya doğrudan ilgili kuruluştan bilgi alabilirsiniz.

2. Tedaviyi Uygulayan Kişinin Uzmanlığına Dikkat Edin

✓ Sülük tedavisini eğitim almış ve sertifikalı sağlık profesyonelleri uygulamalıdır.

✗ Eğitimsiz, deneyimsiz veya tıbbi bilgiye sahip olmayan kişiler tarafından yapılan uygulamalar ciddi zarar verebilir.

⚠ **Doktor veya sağlık personeli olmayan kişilere tedavi yaptırmayın!** Yanlış uygulamalar kalıcı sağlık sorunlarına yol açabilir.

3. Kullanılan Sülüklerin Tek Kullanımlık ve Steril Olduğundan Emin Olun

✓ Her hastada yeni, steril sülükler kullanılmalıdır.

✗ Aynı sülüğün tekrar kullanılması, Hepatit, HIV ve diğer kan yoluyla bulaşan hastalıkların yayılmasına neden olabilir.

● **Tedaviden önce sülüklerin hijyenik koşullarda saklandığını ve tek kullanımlık olduğunu kontrol edin!**

4. Sağlık Geçmişinizi ve Uygulamanın Sizin İçin Uygun Olup Olmadığını Değerlendirin

✓ Kan sulandırıcı ilaç kullananlar, kanama bozukluğu olanlar, hamileler, bağışıklık sistemi zayıf bireyler ve diyabet hastaları için sülük tedavisi riskli olabilir.

✗ Uzman değerlendirmesi olmadan yapılan tedaviler, tansiyon düşüklüğü, aşırı kan kaybı ve enfeksiyon gibi ciddi yan etkilere yol açabilir.

§ **Tedaviye başlamadan önce doktorunuza danışın!** Sülük tedavisi herkes için uygun değildir.

5. Tedavi Sonrası Hijyen ve Bakım Önerilerine Uyun

✓ Tedavi sonrası **uygulama bölgesi antiseptik maddelerle temizlenmeli ve enfeksiyona karşı korunmalıdır.**

✗ Açık yara bakımı ihmal edilirse, **bakteriyel enfeksiyonlar, iltihaplanma ve cilt sorunları ortaya çıkabilir.**

✦ **Tedavi sonrası uzman tarafından verilen talimatlara mutlaka uyun!**

! 6. “Mucize Tedavi” Söylemlerine Kanmayın!

✓ Sülük tedavisi **destekleyici bir yöntemdir, tek başına her hastalığı iyileştiren bir mucize tedavi değildir.**

✗ **Bilimsel dayanağı olmayan, aşırı iddialı söylemlere inanmamak önemlidir.**

⚠ **Güvenilir olmayan kaynaklardan bilgi almayın!** Sülük tedavisi hakkında bilimsel veriler ve uzman görüşleri önemlidir.



■ **SONUÇ: SAĞLIĞINIZI RİSKE ATMAYIN!**

✦ **Sülük tedavisini sadece Sağlık Bakanlığı onaylı GETAT merkezlerinde ve uzman sağlık profesyonelleri eşliğinde yaptırın.**

✦ **Tedaviye başlamadan önce sağlık geçmişinizi değerlendirin ve doktorunuza danışın.**

✦ **Hijyen kurallarına dikkat edin, merdiven altı uygulamalardan kaçının.**

✦ **Bilimsel olmayan söylemlere inanmayın ve güvenilir kaynaklardan bilgi alın.**

💡 **Sağlığınız en değerli hazinenizdir! Bilinçli olun, doğru bilgiye ulaşın ve güvenilir sağlık hizmetlerini tercih edin.** 🔍 🧑 🏠



Sülük tedavisi gibi geleneksel ve tamamlayıcı tıp yöntemleri, doğru uygulandığında **modern tıbbın tamamlayıcısı** olarak etkili ve güvenli bir destek sağlayabilir.

Ancak, **bilinçsizce ve denetimsiz ortamlarda yapılan uygulamalar ciddi sağlık riskleri barındırır.**

Bu nedenle, **hastaların yalnızca resmi GETAT merkezlerini tercih etmeleri hem kendi sağlıklarını korumaları hem de tıbbi uygulamaların etik ve bilimsel standartlara uygun olarak yürütülmesi açısından büyük önem taşımaktadır.**

Herhangi bir geleneksel tıp uygulamasına başlamadan önce mutlaka **yetkili bir sağlık uzmanına danışılmalı ve bireysel sağlık durumu değerlendirilmelidir.**